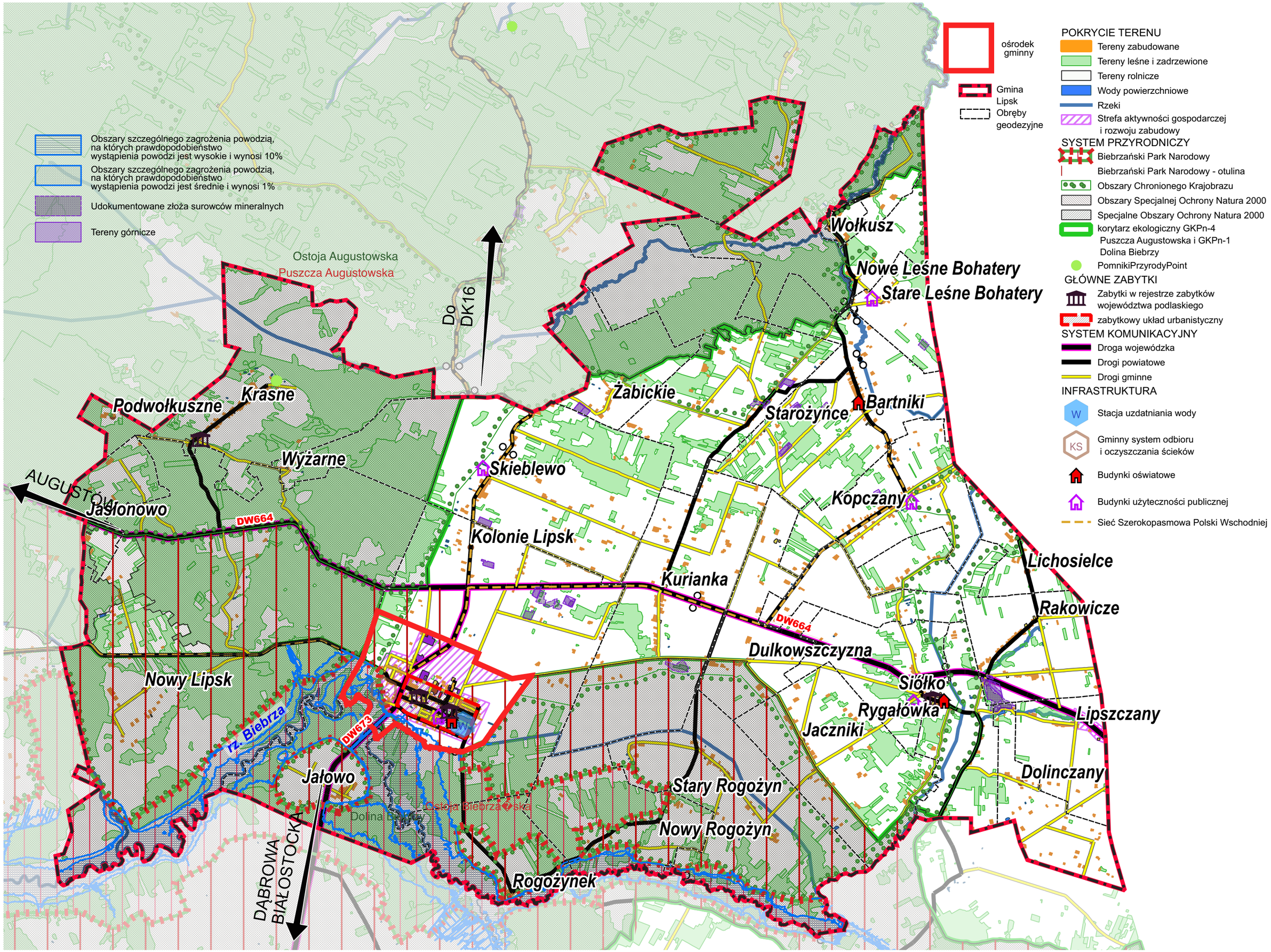
Obszary szczególnego zagrożenia powodzią, na których prawdopodobieństwo wystąpienia powodzi jest wysokie i wynosi 10%
Obszary szczególnego zagrożenia powodzią, na których prawdopodobieństwo wystąpienia powodzi jest średnie i wynosi 1%
Udokumentowane złoża surowców mineralnych
Tereny górnicze
ośrodek gminny
Gmina Lipsk
Obręby geodezyjne
POKRYCIE TERENU
Tereny zabudowane
Tereny leśne i zadrzewione
Tereny rolnicze
Wody powierzchniowe
Rzeki
Strefa aktywności gospodarczej i rozwoju zabudowy
SYSTEM PRZYRODNICZY
Biebrzański Park Narodowy
Biebrzański Park Narodowy - otulina
Obszary Chronionego Krajobrazu
Obszary Specjalnej Ochrony Natura 2000
Specjalne Obszary Ochrony Natura 2000
korytarz ekologiczny GKPn-4 Puszcza Augustowska i GKPn-1 Dolina Biebrzy
PomnikiPrzyrodyPoint
GŁÓWNE ZABYTKI
Zabytki w rejestrze zabytków województwa podlaskiego
zabytkowy układ urbanistyczny
SYSTEM KOMUNIKACYJNY
Droga wojewódzka
Drogi powiatowe
Drogi gminne
INFRASTRUKTURA
W
Stacja uzdatniania wody
KS
Gminny system odbioru i oczyszczania ścieków
Budynki oświatowe
Budynki użyteczności publicznej
Sieć Szerokopasmowa Polski Wschodniej
Ostoja Augustowska
Puszcza Augustowska
Do DK16
Wołkusz
Nowe Leśne Bohatery
Stare Leśne Bohatery
Żabickie
Starożyńce
Bartniki
Podwołkuszne
Krasne
Wyżarne
Skieblewo
AUGUSTÓW
Jasionowo
DW664
Kopczany
Kolonie Lipsk
Kurianka
Lichosielce
Rakowicze
DW664
Dulkowszczyzna
Nowy Lipsk
Siółko
Rygałówka
Lipszczany
Jaczniki
rz. Biebrza
DW673
Jałowo
Dolinczany
Stary Rogożyn
Ostoja Biebrzańska
Dolina Biebrzy
Nowy Rogożyn
Rogożynek
DĄBROWA BIAŁOSTOCKA